

Parcel nr. 83 af matr. nr. 7^a.

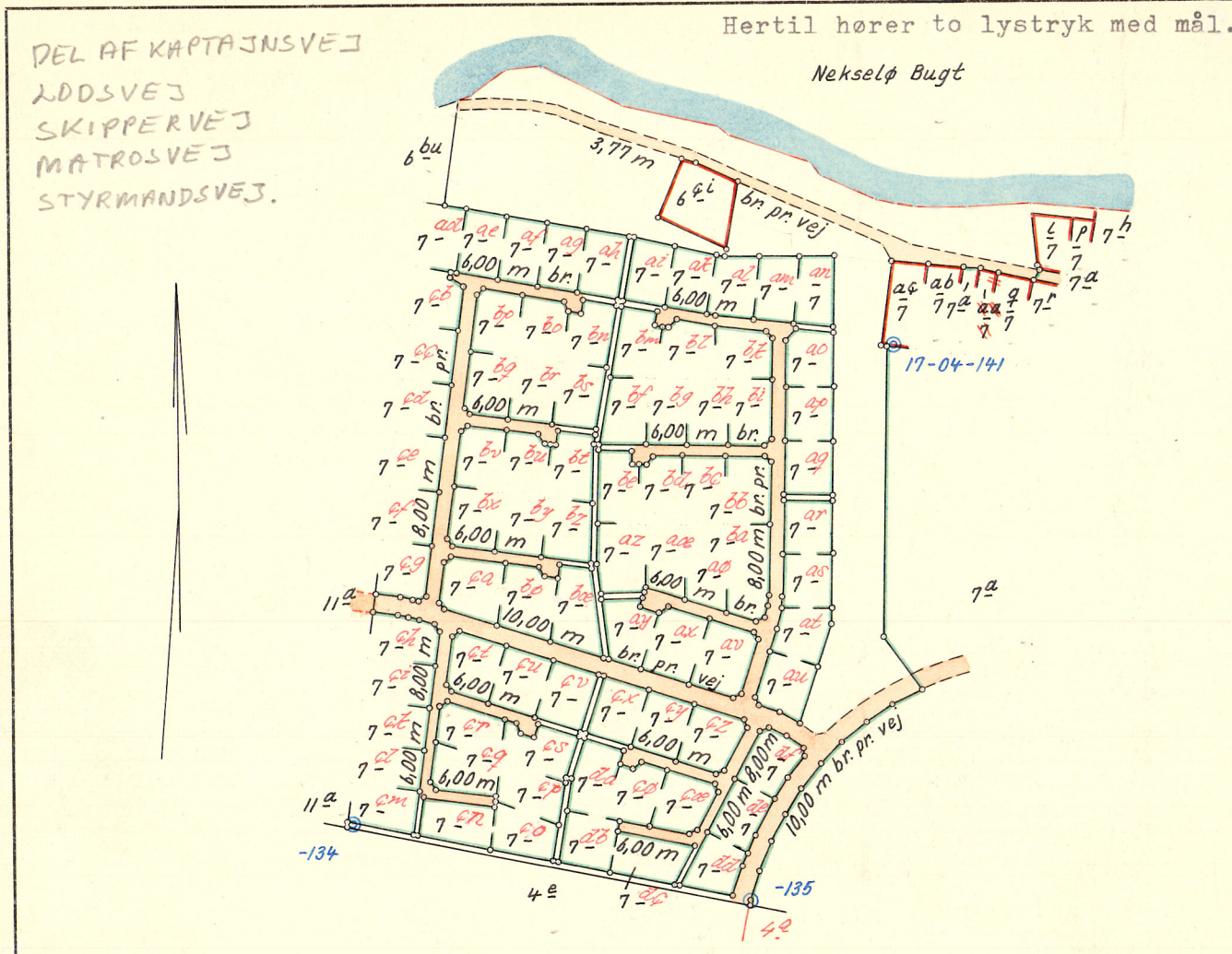

Overensstemmende med matrikelkortet
hartkorn:
o td. 3 sk. o ik. / alb:

MATR. NR. 7^a
HAVNSØ BY,
SOGN: Føllenslev,
HERRED: Skippinge,
AMT: Holbæk.
Areal beregnet efter kortet: 4 4545 m², heraf vej: 1 5615 m².

Udfærdiget dec. 1969 i anledning af udstykning.
Målforhold 1:4000.
U.J. 1309/1970
Landinspektør.

Den danske Landinspektørforening, bl. nr. 3 A
1. Chr. Petersens Papirhandel A/S
Søsterns tegnepapir Ltd

Opmålingsdistrikt	17	04
-------------------	----	----

Skælpunkt afmærket med:
B = Betonskælp
J = Jernrør med skelleg
S = Sten med skelleg
T = Træpæl med indbrændt skelleg

Signaturforklaring
Skel, der findes i mark
Blinde stel, der ikke bortfalder
Særlige signaturer se D. S. 198 (Fabr. 1940)

Fikspunkt afmærket med:
O Betonblok og drenør
B Betonblok
D Drenør

Parceller af matr. nr. 7^a,
Ejerlav: Havnsø by,
Sogn: Føllenslev.
Opmålt i okt. 1969 af
Jr. nr. 393/1969.

P. Nasse
Landinspektør
1:1000

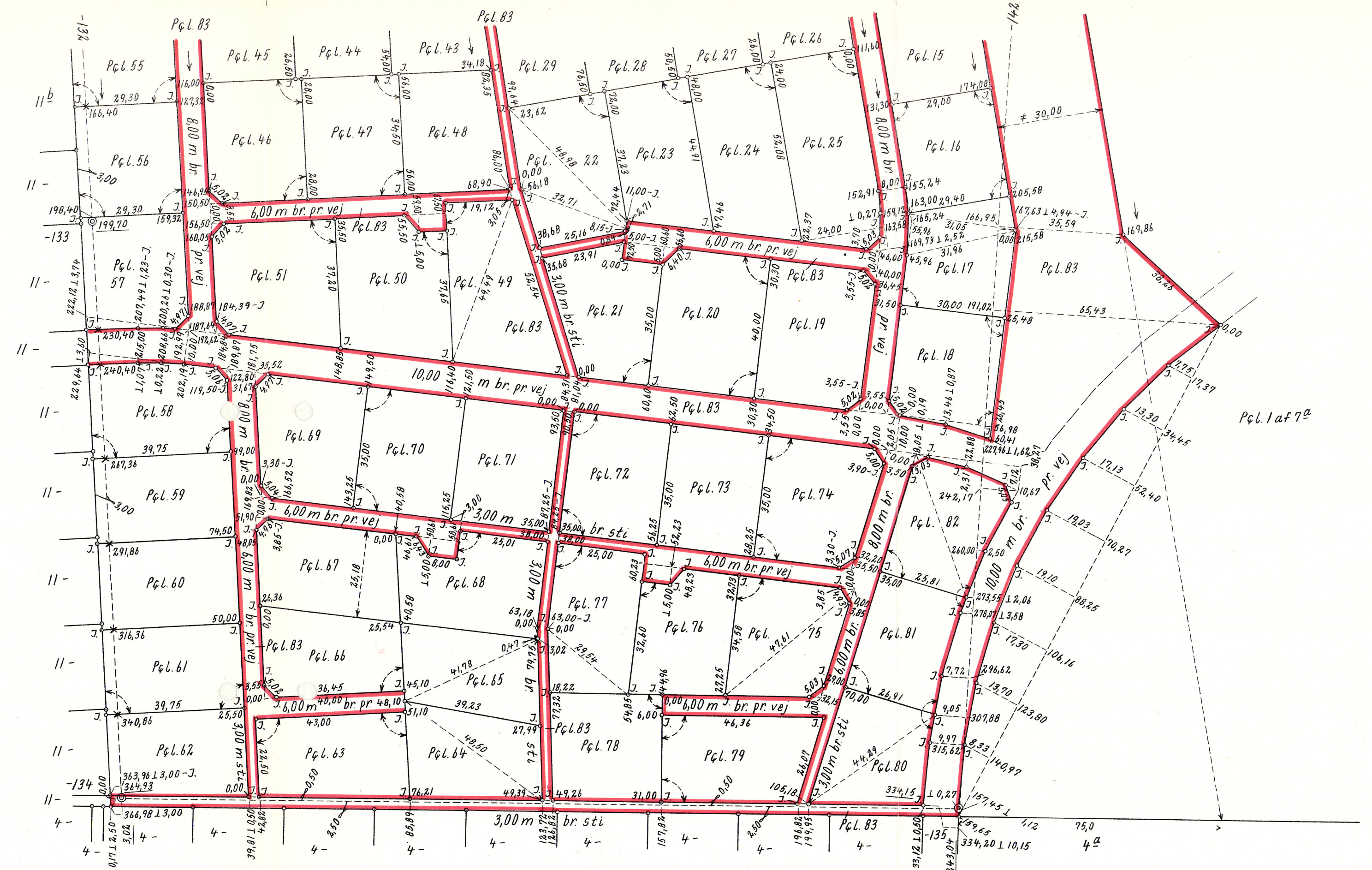

Opmålingsdistrikt	17	04
-------------------	----	----

Skælpunkt afmærket med:
B = Betonskælp
J = Jernrør med skelleg
S = Sten med skelleg
T = Træpæl med indbrændt skelleg

Signaturforklaring
Skel, der findes i mark
Blinde stel, der ikke bortfalder
Særlige signaturer se D. S. 198 (Fabr. 1940)

Fikspunkt afmærket med:
O Betonblok og drenør
B Betonblok
D Drenør

Parceller af matr. nr. 7^a,
Ejerlav: Havnsø by,
Sogn: Føllenslev.
Opmålt i okt. 1969 af
Jr. nr. 393/1969.

P. Nasse
Landinspektør
1:1000

