

Mærk: Ifølge lovbekendtgørelse nr. 119 af 10. april 1967, er den, som flytter, borttager, beskadiger eller odelægger et kendeligt skelmærke, pligtig at afholde udgifterne ved dets genanbringelse.

landinspektørerne Jørgen E. Schmidt og
Jørgen B. Schmidt, Christiansholmsvej 35,
178.79 2930 Klampenborg DR: 8330

Nr. I.

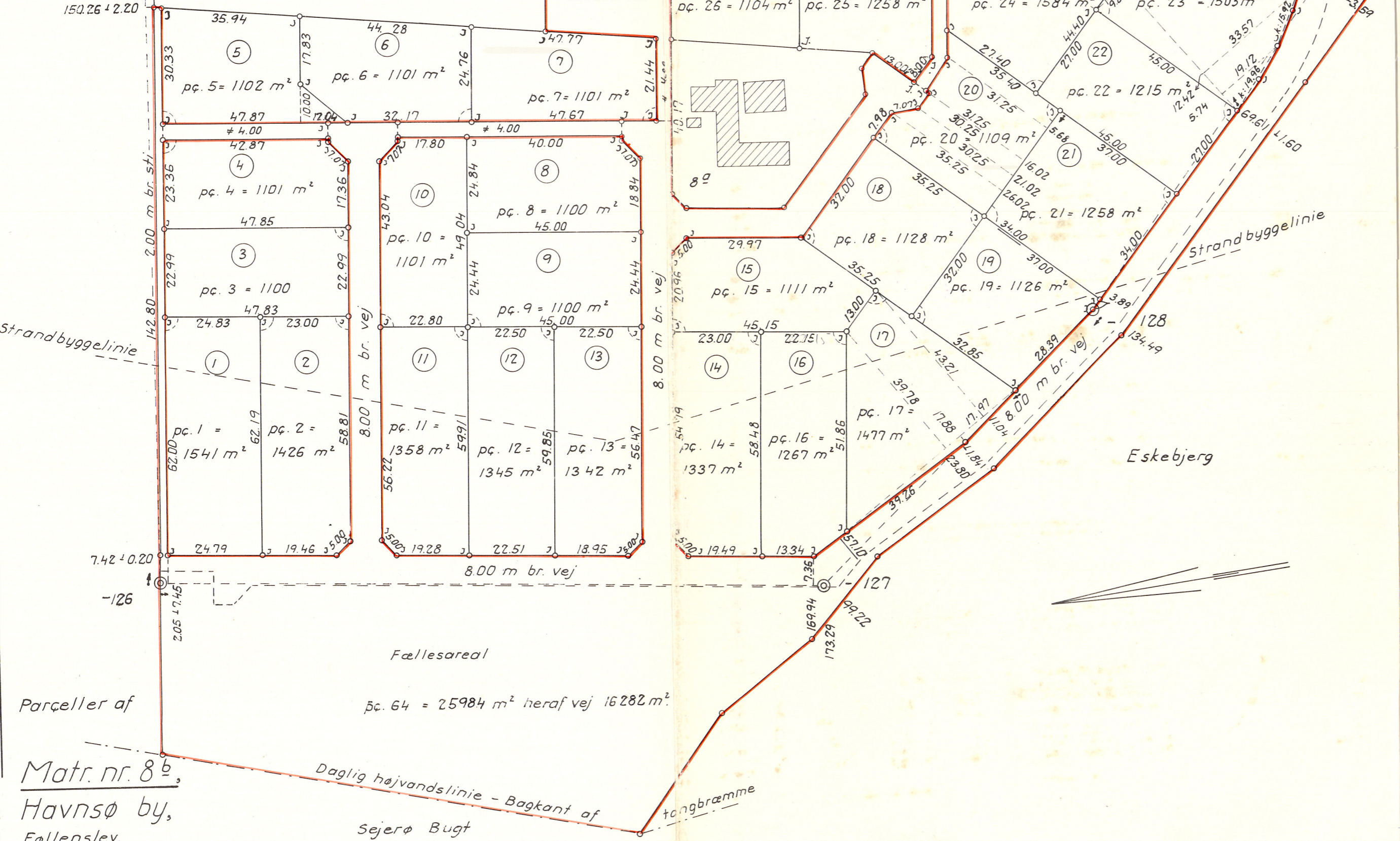

Opmålingsdistrikt
17 04

Skelepunkt afmærket med:
B o Betonstølpæl
J o Jernrør med skeltegn
S o Sten med skeltegn
T o Træpæl med indbrændt skeltegn

Signaturforklaring
— Skel, der findes i marken
- - - Blinde skel, der ikke bortfalder
Særlige signaturer se D.S. 198 (Febr. 1940)

Fikspunkt afmærket med:
o Betonblok og drænrør
o Betonblok og jernrør
Bipunkt afmærket med:
B o Betonblok
D o Drænrør

Mærk: Ifølge lovbekendtgørelse nr. 119 af 10. april 1967, er den, som flytter, borttager, beskadiger eller odelægger et kendeligt skelmærke, pligtig at afholde udgifterne ved dets genanbringelse.

landinspektørerne Jørgen E. Schmidt og
Jørgen B. Schmidt, Christiansholmsvej 35, 2930 Klampenborg. *DR: 8330.

Nr. II

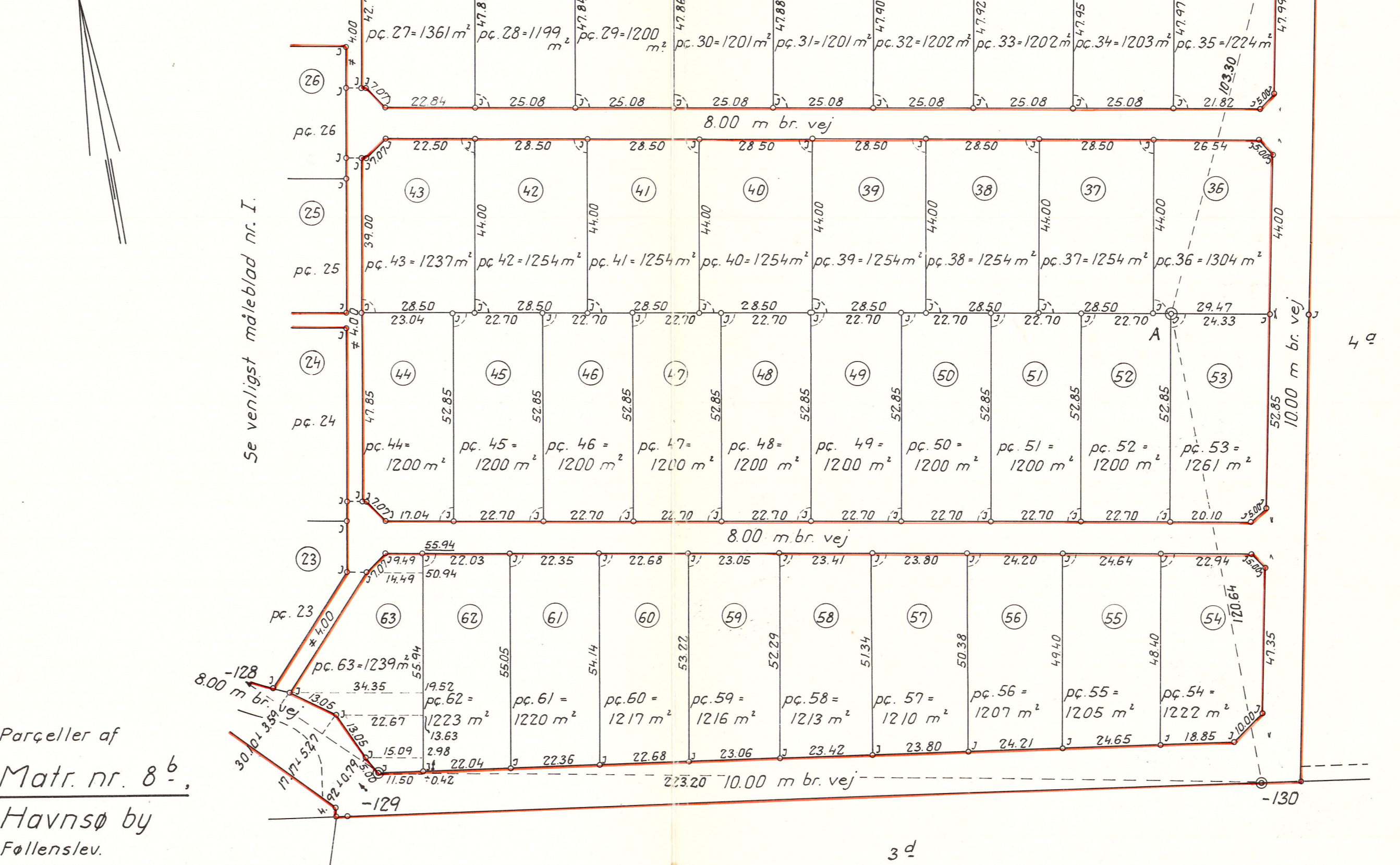

Skelepunkt afmærket med:
B o Betonstølpæl
J o Jernrør med skeltegn
S o Sten med skeltegn
T o Træpæl med indbrændt skeltegn

Signaturforklaring
— Skel, der findes i marken
- - - Blinde skel, der ikke bortfalder
Særlige signaturer se D.S. 198 (Febr. 1940)

Fikspunkt afmærket med:
o Betonblok og drænrør
o Betonblok og jernrør
Bipunkt afmærket med:
B o Betonblok
D o Drænrør

Angående mål og afmærkning se vedhæftede lystryk af målebladet.

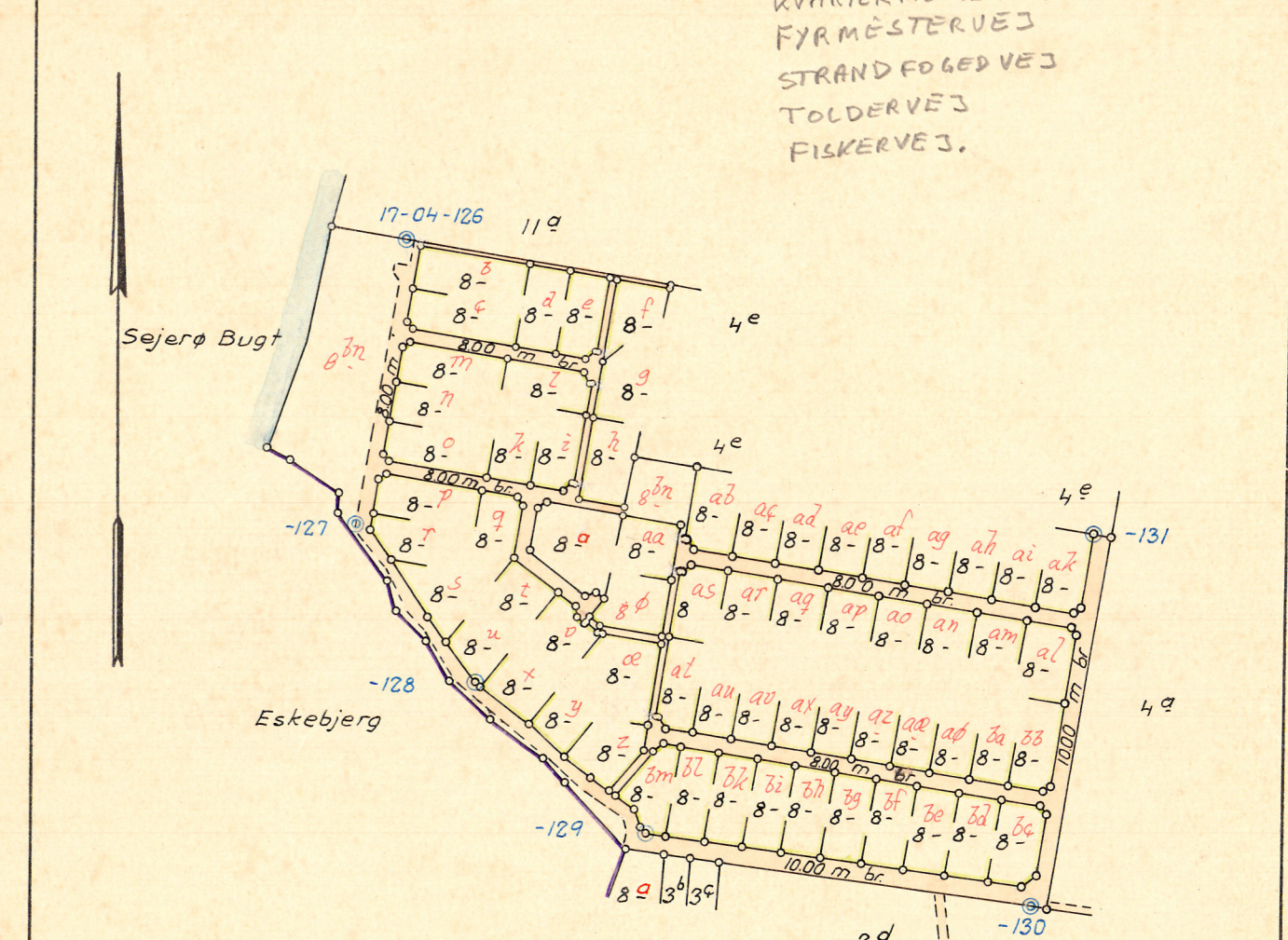

Ovrensstemmende med matrikelkortet
harkort:
o td. / sk. o ik. o aib.

MATR. NR. 8^b

HAVNSØ BY,
SOGN: Føllenslev,
HERRED: Skippinge,
AMT: Holbæk.

Matrikeldirektoratet, den -3. APR. 1970
Karen Jerram
Matrikelkontrollør

Areal beregnet efter konstruktion: 25984 m² heraf vej 16282 m².

Udfærdiget aug. 1969 i anledning af udstykning.

Målforhold 1: 4000. U.J. 17656 / 1969

Jørgen Edsberg Schmidt
Landinspektør
Christiansholmsvej 35, Klampenborg Tlf. Ordrup 8330*